



Corso in Live Surgery Impianti pterigoidei

come-dove-quando

**Protocollo evoluto: arricchimento dell'impianto
impermeato di fattori di crescita autologhi**

Dr Stefano Rosi

24-25 Novembre 2023

Venerdì 24

ore	15.00	Registrazione Partecipanti
	15,30	Cenni storici, anatomia, vantaggi, osso disponibile
	17,00	Pausa caffè
	17,15	Tragitto implantare - componentistica - tecniche chirurgiche avanzate - casi clinici- complicanze
	19,00	Chiusura Lavori
	20,30	Cena offerta da Silfradent Academy

Sabato 25

ore	9,00	Illustrazione del caso da operare - Preparazione Paziente e intervento chirurgico di inserimento di impianti pterigoidei e fattori di crescita autologhi
	11,00	Pausa caffè
	11,30	Discussione
	12,00	Rilascio attestati di partecipazione e protocolli

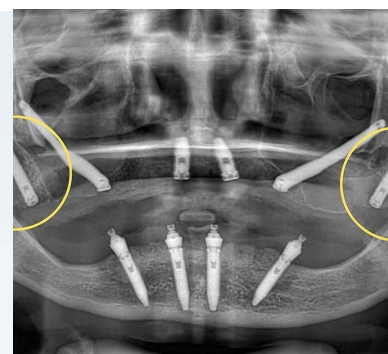

Costi e info

Massimo 6 partecipanti

Quota Partecipazione :
€ 550,00 + IVA 22%
IBAN: SILFRADENT srl
IT44E 03069 68033
074000004309

Causale: live surgery Rosi

**Per chi ha già
frequentato un corso
Silfradent Academy negli
ultimi 2 anni – sconto
extra 10%**

**Il Corso si terrà presso
BICE srl, JESI (AN)
corso Matteotti, 78
tel +39 3382630790**

Strutture Alberghiere

- Hotel Mariani (3 stelle) via dell'Orfanatrofio, 10 JESI tel 0731207286 (circa a 400 metro dallo studio)
- Hotel dei Nani (3 stelle) viale del Lavoro, 34 JESI tel 07314846 (circa 2 Km dallo studio)
- Hotel Federico II (4 stelle) via Ancona, 100 JESI tel 0731211079 (circa 2,5 Km dallo studio)